

BackboxSW300

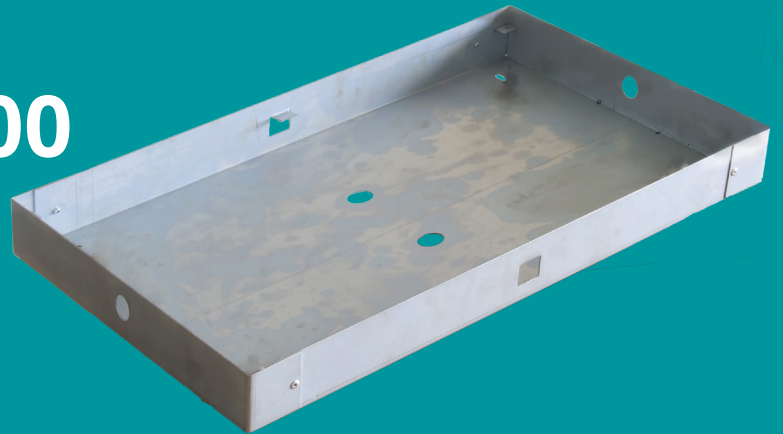

Καμπίνα μεσοτοιχίας
Φυλλάδιο προϊόντος

Εφαρμογή:

Το BackboxSW300 έχει σχεδιαστεί ως υλικό προ-εγκατάστασης, καθώς προετοιμάζει τα δομικά σημεία του χώρου για την τοποθέτηση ηχείων Amina, κατά τη διάρκεια της κατασκευής του. Το BackboxSW300 μπορεί να τοποθετηθεί σε κανονικούς τοίχους και οροφές και κατασκευάζεται από υψηλής αντοχής ασάλι, πάχους 1,2 χιλιοστών.

Το καλώδιο που θα συνδεθεί με το ηχείο, μπορεί να περάσει μέσα από κάποια από τις τέσσερις διαθέσιμες ελαστικές τάπες. Η τοποθέτησή του προβλέπει πως αφού εγκατασταθεί, το ηχείο θα ευθυγραμμιστεί πλήρως με την εμπρός έδρα του BackboxSW300.

Εγκατάσταση:

- Προτού προχωρίσετε με την εγκατάσταση του BackboxSW300 δώστε μεγάλη προσοχή στο βάθος εγκατάστασης του πλαισίου στον τοίχο.
- Το βάθος πρέπει να είναι τέτοιο, ώστε η εμπρός έδρα του BackboxSW300 να είναι ευθυγραμμισμένη με την επιφάνεια του τοίχου που θα στοκαριστεί.
- Δημιουργήστε την κατάλληλη εσοχή που θα φιλοξενήσει το BackboxSW300, πριν το εγκαταστήσετε.
- Χρησιμοποιήστε κατάλληλες ροδέλες πίσω από το BackboxSW300 για να το φέρετε ακριβώς στη σωστή ευθεία με την πρόσοψη του τοίχου.
- Στηρίξτε το BackboxSW300 εντός του ανοίγματος στον τοίχο, βιδώνοντας τις τέσσερις υποδοχές που υπάρχουν στη βάση του.
- Γεμίστε όλα τα κενά με αφρό πολυουρεθάνης.

-ΣΗΜΑΝΤΙΚΟ:

Βεβαιωθείτε πως η εγκατάσταση του BackboxSW300 θα προεβλέπει το επιπλέον στρώμα στόκου 2 χιλιοστών που θα τοποθετηθεί επάνω από το ηχείο. Ο υπολογισμός αυτός, είναι μέγιστης σημασίας!

-Μετά το πέρας της εγκατάστασης, γεμίστε κάθε κενό γύρω από το BackboxSW300 με κατάλληλο αφρό ή άλλο οικοδομικό υλικό.

-Χρησιμοποιείτε τις τέσσερις παρεχόμενες βίδες (μια για κάθε γωνία), για να στηρίξετε σωστά το backbox και βεβαιωθείτε πως τις έχετε σφύξει καλά.

ΓΙΑ ΑΝΑΛΥΤΙΚΕΣ ΟΔΗΓΙΕΣ ΕΓΚΑΤΑΣΤΑΣΗΣ, ΣΥΜΒΟΥΛΕΥΤΕΙΤΕ ΤΟΝ ΟΔΗΓΟ ΠΟΥ ΣΥΝΟΔΕΥΕΙ ΤΟ BACKBOXSW300.

Διαστάσεις

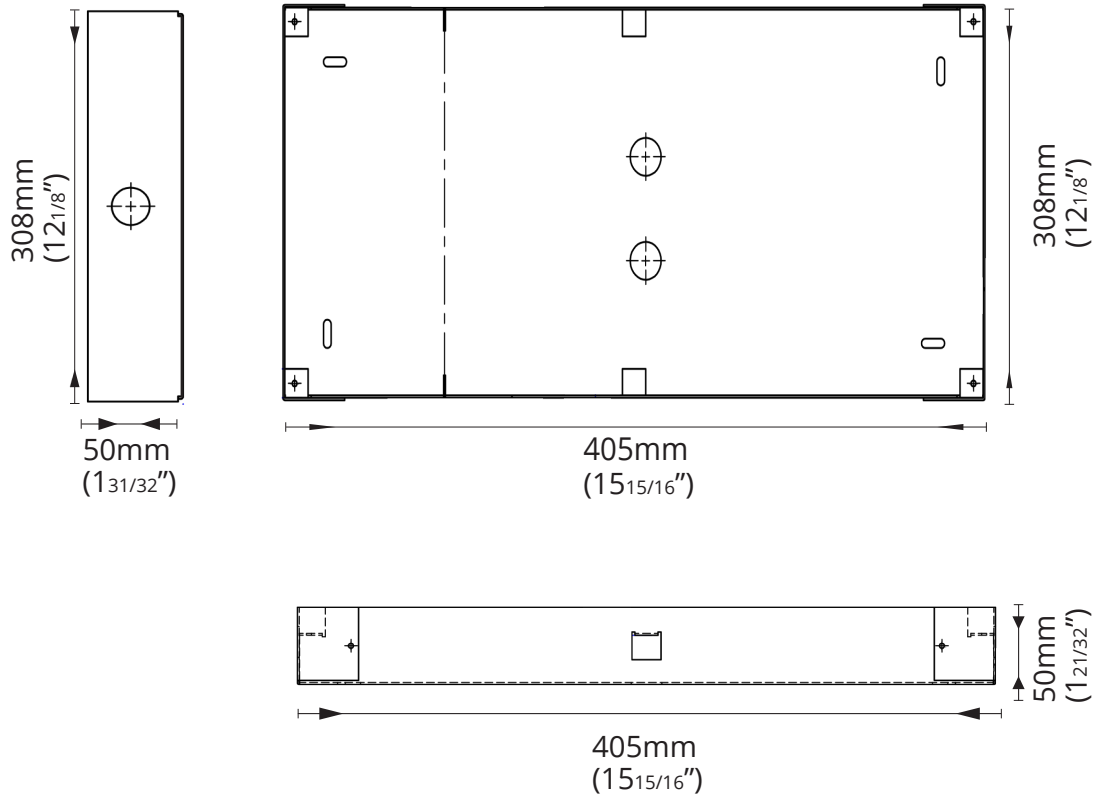

Τεχνικές προδιαγραφές

BackboxSW300

Διαστάσεις

405 x 308 x 50 χλστ.

Βάρος

2 κιλά

Είσοδος καλωδίου ηχείου

Ελαστικό πόμα (εναλλακτικά διατίθεται και το τμχ. M20)

Τοποθέτηση ηχείου

Παρέχονται 4 βίδες στήριξης, ειδικού τύπου

Τοποθέτηση επί τοίχου

Παρέχονται 8 βίδες στήριξης, ειδικού τύπου

Ελάχιστο βάθος εσοχής

55 χλστ.

International

Amina Technologies Ltd
Cirrus House, Glebe Road, Huntingdon
Cambridgeshire, PE29 7DL, UK
T: +44 (0)1480 354390
E: inspired@amina.co.uk
W: www.amina.co.uk

V 1.11 May 2014 © Amina Technologies Ltd

Backbox
SW

Ελλάδα

Projecting & Sounding ART
Παράσχου 14, Ηλιούπολη
163 46, Αττική
Τηλ: 210.9949.071 / 072
Fax: 210.9949.073
E: info@projecting-art.com
W: www.projecting-art.com